

triaMED Anleitung Arzt aus MedIndex importieren

31.03.2017



Inhaltsverzeichnis

Inhaltsverzeichnis	2
1. Arzt aus MedIndex importieren	3
1.1. Arzt suchen	3
1.2. Arzt in MedIndex suchen und übernehmen	4

1. Arzt aus MedIndex importieren

Es steht Ihnen im MedIndex ein sehr grosses, aktuelles Arzt-Verzeichnis zur Verfügung. Sie können die dort vorhandenen Ärzte in den eigenen Ärztstamm kopieren. Danach stehen diese Arztadressen in der täglichen Arbeit immer zur Verfügung. Voraussetzung für die Nutzung des Arzt-Stamms ist mindestens ein Vertrag MedIndex Basic.

1.1. Arzt suchen

Sie können Ärzte über Hauptmenu, Stammdaten, Ärzte suchen oder aber auch über direkte Anwahl mittels Favoriten-Eintrag, aber auch in der Patientenerfassung suchen und gegebenenfalls neu erfassen.

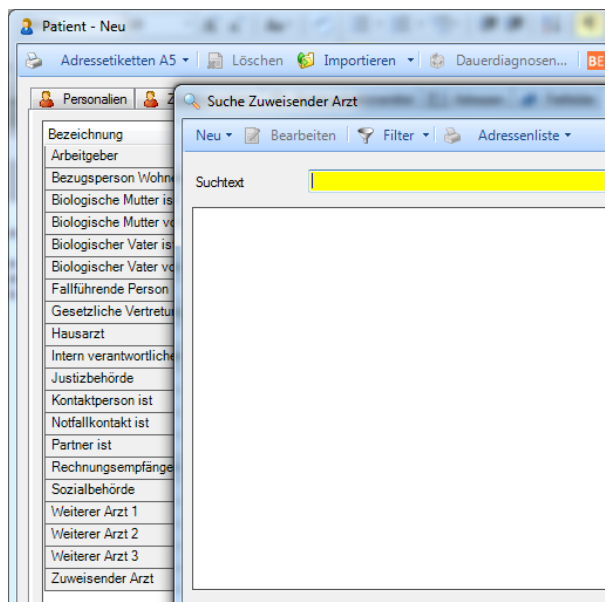
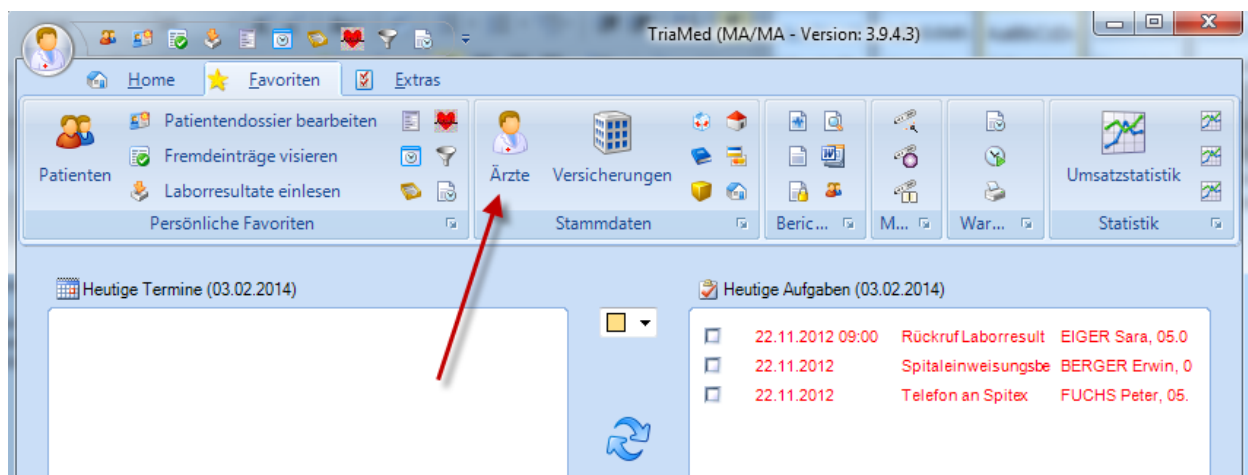

1.2. Arzt in MedIndex suchen und übernehmen

Im Hauptmenu, Stammdaten, Ärzte „Neu“ Unter Importieren „MedIndex“ wählen und den Suchtext eingeben. Danach den richtigen Arzt anklicken und mit OK übernehmen.

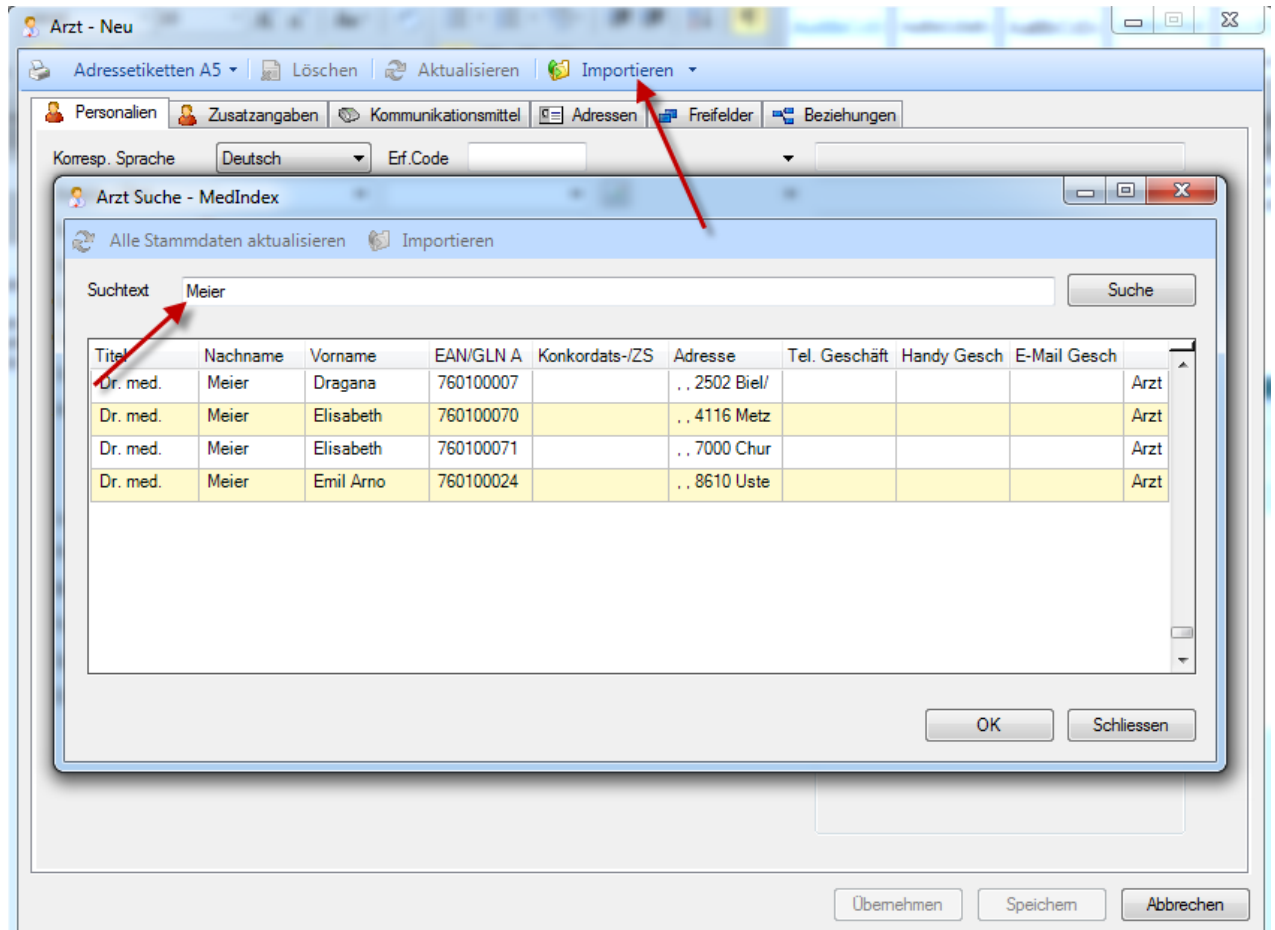

Die übernommenen Daten können nun noch nach Bedarf nachbearbeitet werden (z.B. Briefanrede, Briefgruss)

Arzt - Neu

Adresstketten A5 | Löschen | Aktualisieren | Importieren

Personalien | Zusatzangaben | Kommunikationsmittel | Adressen | Freifelder | Beziehungen

Korresp. Sprache: Deutsch | Erf.Code: | Anrede / Titel: Dr. med. | Name: Meier | Vorname / Kürzel: Dominik | Geburtsdatum: | Geschlecht: M F | Geburtsname: | Sozialvers.-Nr.: | Adresse: Hauptstrasse 37 | Land - PLZ - Ort: CH | 5027 | Herznach | Per Du / Briefanrede: | Briefgruss: | Fachgebiet: | Spezialgebiet: | EAN Nummer: 7601000453273

Bemerkungen

Foto

Überehmen | Speichern | Abbrechen