

triaMED Anleitung Meldungsfenster nicht mehr anzeigen

31.03.2017



Inhaltsverzeichnis

Inhaltsverzeichnis	2
1. Einleitung	3
1.1. Die ausblendbaren Fenster	3
1.1.1. Labor einlesen –automatisch AA, VA umstellen	3
1.1.2. Verlauf problemorientiert	3
1.1.3. Favorit Therapieplan Rezept / Selbstdispensation	4
1.1.4. Patientendossier Schliessen	4
1.1.5. Leistungserfassung	5
1.1.6. Patientensuche mit Versichertenkarte	5
1.1.7. Patientensuche mit Versichertenkarte Onlineabfrage	5
1.2. Die Konfigurierbarkeit / Rücksetzbarkeit	6

1. Einleitung

Im triaMED werden Meldungsfenster und Rückfragefenster angezeigt, die der Benutzer mit OK oder Ja/Nein oder OK/Abbrechen bestätigen muss.

Neu kann jeder Benutzer für sich Meldungsfenster und Rückfragefenster ausblenden und kann somit effizienter mit triaMED arbeiten.

1.1. Die ausblendbaren Fenster

1.1.1. Labor einlesen –automatisch AA, VA umstellen

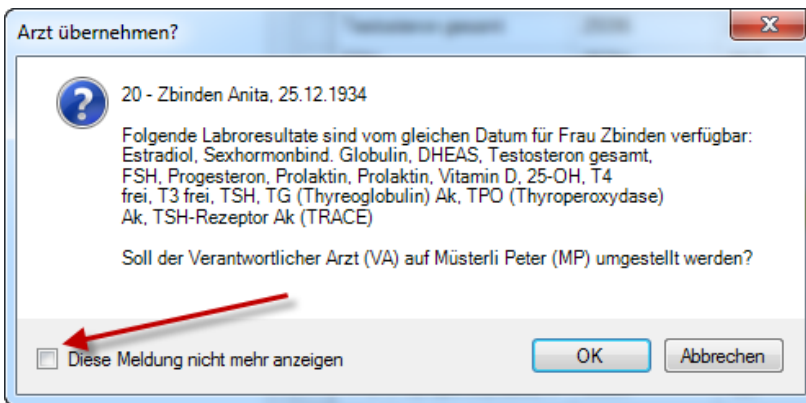

1.1.2. Verlauf problemorientiert

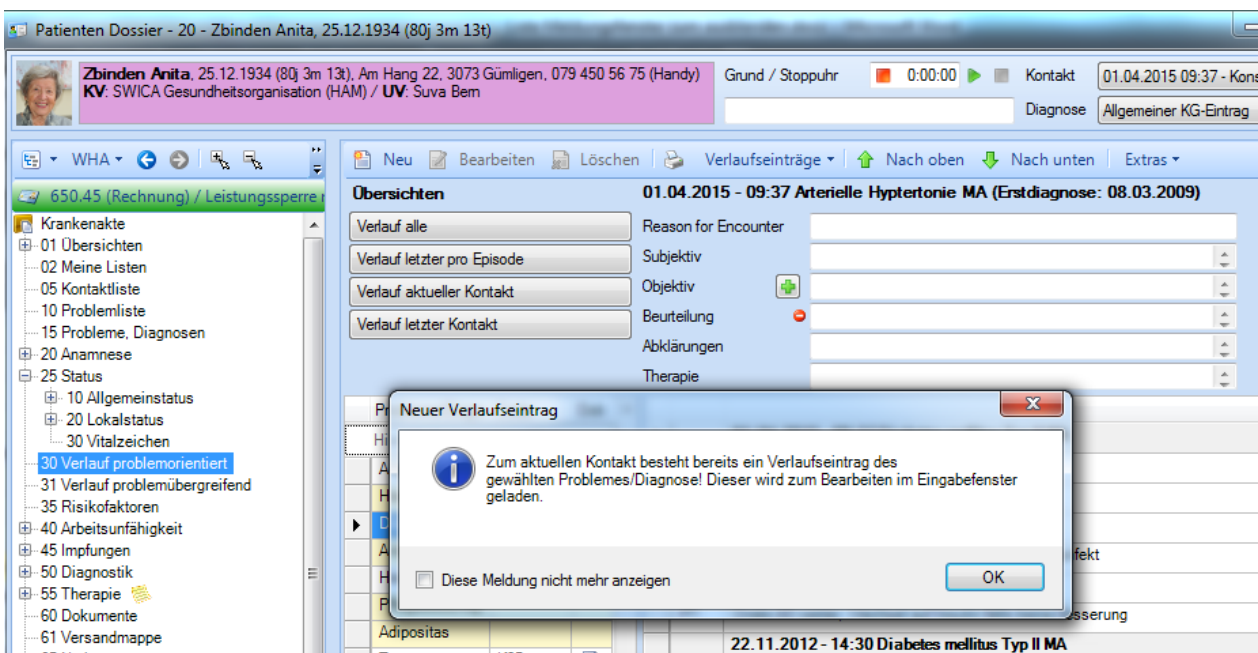

1.1.3. Favorit Therapieplan Rezept / Selbstdispensation

Dieses Fenster ist für zwei Favoriten implementiert, Therapie Rezept und Therapie Selbstdispensation

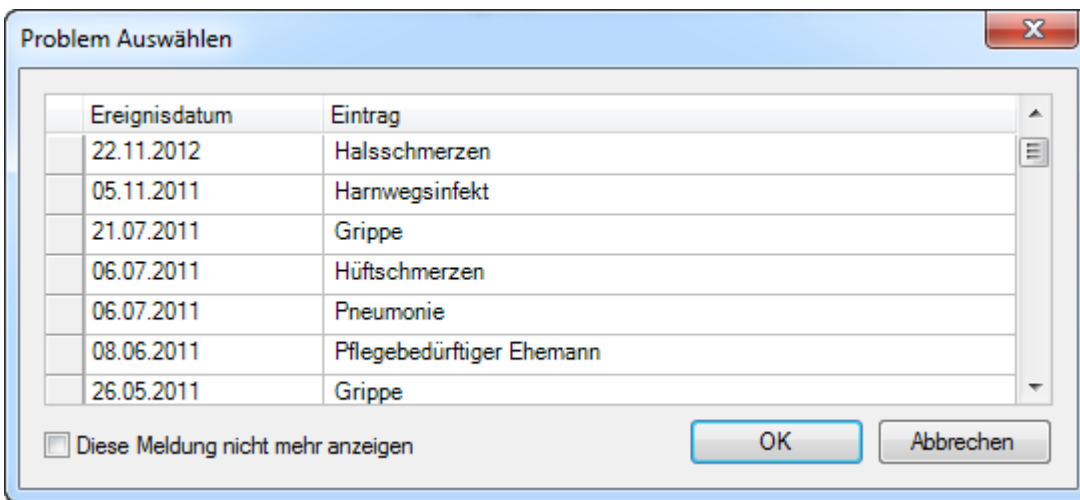
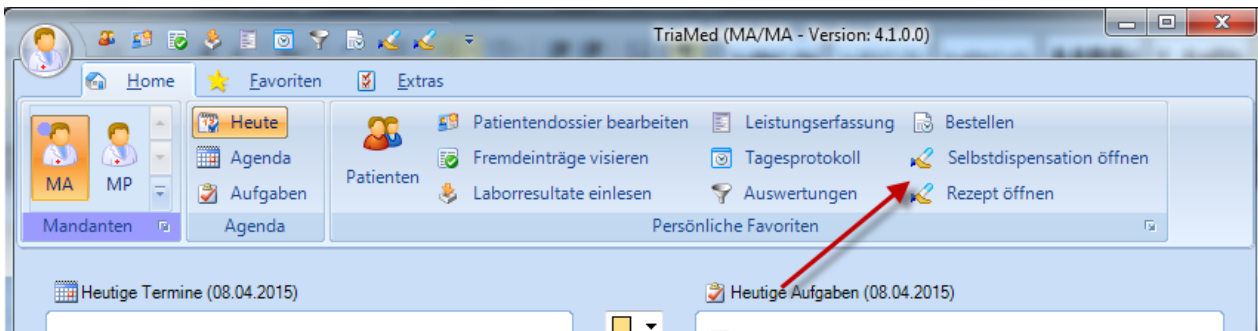

1.1.4. Patientendossier Schliessen

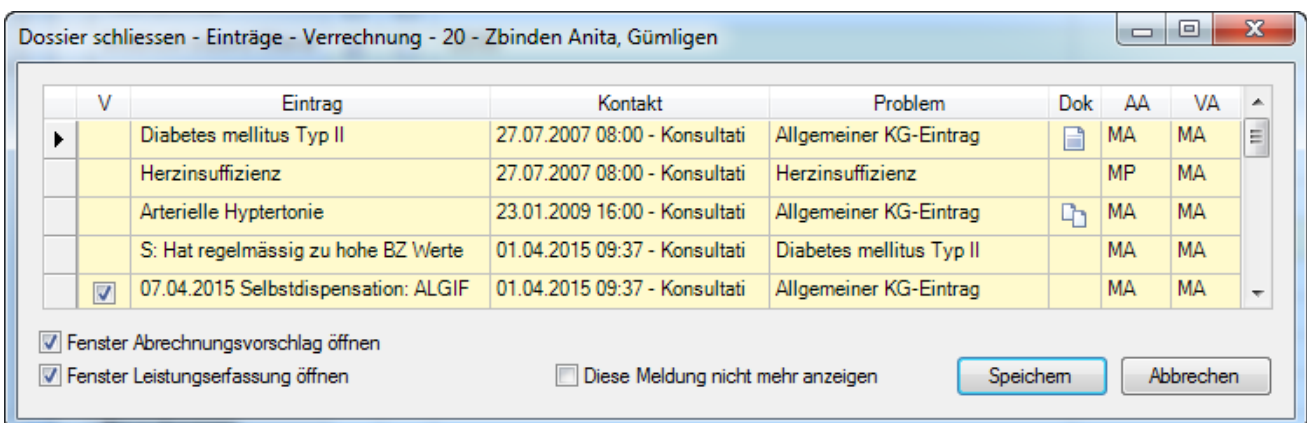

1.1.5. Leistungserfassung

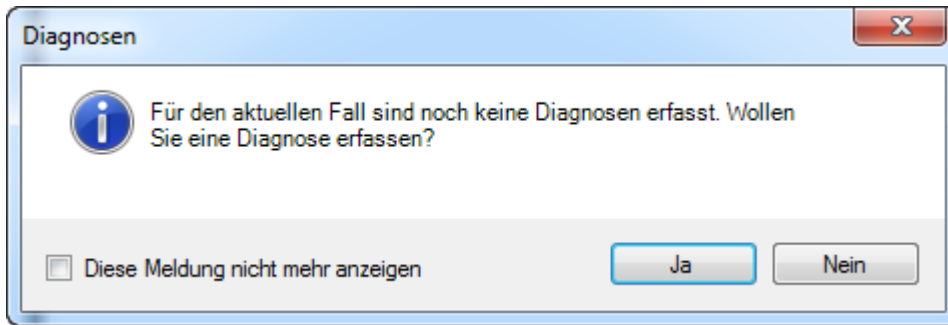

1.1.6. Patientensuche mit Versichertenkarte

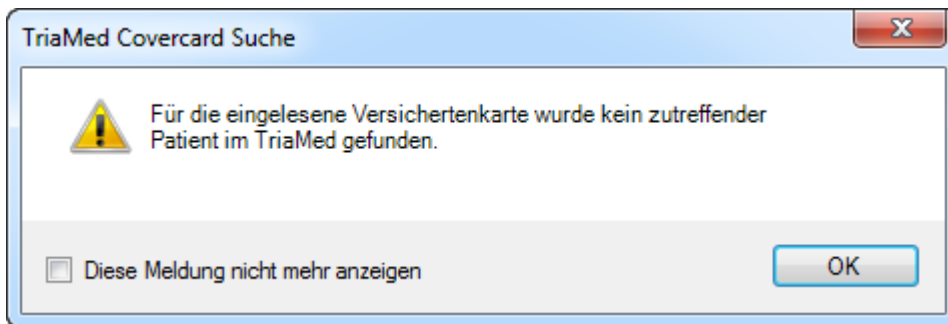

1.1.7. Patientensuche mit Versichertenkarte Onlineabfrage

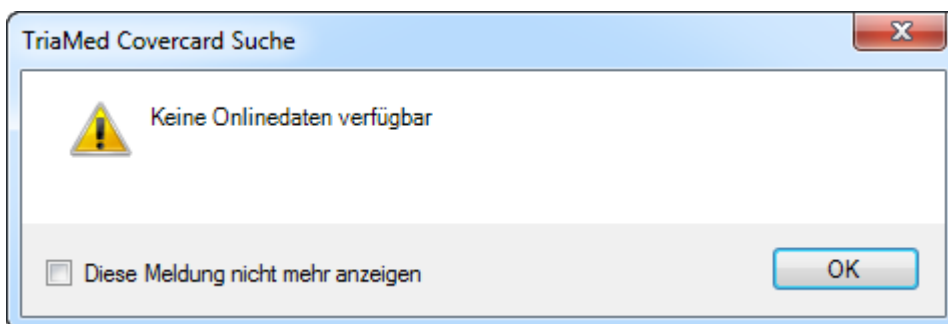

1.2. Die Konfigurierbarkeit / Rücksetzbarkeit

In den Benutzereinstellungen kann man mit einem Klick auf „Alle einblenden“ alle Fenster wieder einblenden oder mit Häkchen setzen auf dem gewünschten Meldungsfenster einzelne Fenster wieder einblenden.

