

# triaMED Handbuch Apotheke - Warenlogistik

11.04.2017



## Inhaltsverzeichnis

---

Inhaltsverzeichnis	2
1. Anbruch	3
2. Erstellen einer Strichcode-Liste in der Apotheke	6
3. triaMED Apotheke - Importieren von Medikamenten mittels PEN	9
4. Psychotrope Stoffe, Betäubungsmittelliste	10
5. Apotheke – Bestellwesen	12
6. Anleitung Erfassung neuer Lieferanten	14

# 1. Anbruch

Im Hauptmenu / Stammdaten / Tarife / Apotheke das gewünschte Produkt in der Originalgrösse suchen, importieren und in der Apotheke speichern (falls nicht schon vorhanden).

Anschliessend wieder auf das ausgesuchte Produkt gehen und öffnen.

Wird das Produkt in der Originalgrösse UND im Anbruch abgegeben, nun auf „kopieren“ klicken. Es erscheint die Ansicht der Kopie. Automatisch wird der Cursor im Feld Anbruch stehen.

Den gewünschten Faktor eintragen (bei Packungsgrösse 30 → 30 eintragen)

Anschliessend in der Bezeichnung den Text anpassen (aus Packungsgrösse 5 Packungsgrösse 1)

Wird das Produkt NUR im Anbruch verwendet, kann das Original im Anbruch bearbeitet werden.

0971324	76804478001	ADALAT RETARD Tabl 20 mg 1 Stk	30	16,15	
0971324	76804478001	ADALAT RETARD Tabl 20 mg 30 St		16,15	
1570050		ADALAT RETARD Tabl 20 mg 30 St		16,15	

## Ein Produkt manuell erfassen

Falls ein Produkt nicht neu importiert werden kann, kann man dieses Produkt manuell erfassen. Selbst erfasste Produkte werden NICHT mit der Preismutation mutiert und müssen ebenfalls manuell angepasst werden.

## Manuelle Erfassung

Suche Apotheke Tarifposition (oder direkt in einem Leistungsblatt) → NEU anklicken

Erfassungscode	Pharmacod	Migelcode	GTIN-Code	Bezeichnung	Anbruch	Preis	Lager	Kassenzulässigkeit	DISB
2294885			76116002816	MEDISET IVF Anästhesieset No 1 4		170,00		PARA	<input type="checkbox"/>
1557236				MEDISET IVF Brustpflegeset No 7 2		20,80		PARA	<input type="checkbox"/>
0767807		34.01.05.03.1	76116009615	MEDISET IVF Faltkompr /Watte 10x1		38,40		SL	<input type="checkbox"/>
1362231			76804939001	MEFENACID Filmtabl 500 mg 10 Stk		6,10		NLP	<input type="checkbox"/>
0386382				MELLERETTEN 3% Tropfen 10 ml		7,45		NLP	<input type="checkbox"/>
1156017			76804450802	METAVIRULENT Tropfen 50 ml		14,65		NLP	<input type="checkbox"/>
1114958				METHOTREXATE Lederle Lös 25 m		18,85		NLP	<input type="checkbox"/>
2190654			76805465306	METOPRESS Tabl 100 mg 30 Stk		15,80		SL	<input checked="" type="checkbox"/>
1647382			76805299601	MIRENA Pessar NL	1	219,55		SL	<input type="checkbox"/>
1647382			76805299601	MIRENA Pessar SL		219,55		SL	<input type="checkbox"/>
1874698			76805375401	MIZOLLEN Filmtabl 10 mg 10 Stk		9,60		NLP	<input type="checkbox"/>
0589866			76803725401	MODURETIC Tabl 5 mg 20 Stk		7,05		SL	<input type="checkbox"/>
1909824			76805445002	MUCOFLUID 600 Brausetabl 7 Stk		5,95		SL	<input type="checkbox"/>
0890502			76804267501	MULTILIND Heilpaste 20 g		15,55		SL	<input type="checkbox"/>
1264273			76803333202	MUNDISAL Gel o Zucker 10 g		9,80		LPPV	<input type="checkbox"/>

### Erfassen der Position.

- Pharmacode: eine Null eingeben
- Migelcode: MiGeL Code eintragen gemäss Liste
- Bezeichnung: Text der Leistung
- Kassenzulässigkeit: Spezialitätenliste = Kassenzulässigkeit . Sobald ein MiGeL-Code hinterlegt ist, erscheint auf der Rechnung der Code des MiGeL-Produktekatalogs
- Haken setzen bei Pflichtleistung, falls dies der Fall ist

### Mögliche Codes Kassenzulässigkeit:

Code 01: SL: bezahlt durch KK	LS: payé par caisse-maladie
Code 02: Geburtsgebrechenmedikamentenliste (GGML)	Liste médic. infirmités congénitales
Code 03: SL: Homoe./Antropo.	LS: Homéo./Anthropo.
Code 04: Mittel- und Gegenständeliste (MiGeL)	Liste moyens et appareils (LiMA)
Code 05: Parenterale / enterale Ernährung	alimentation entérale et parentérale
Code 06: KLV (Krankenpflege Leistungsverordnung)	OPAS
Code 07: LPPV (Liste pharmazeutischer Präparate mit spezieller Verwendung)	LPPA
Code 08: Hors Liste (Swissmedic zugelassene Präp)	Hors Liste (Prép soumise à autorisat SM)
Code 09: Medical Devices	Medical Devices
Code 10: Homoe./Antropo.(Hors Liste)	Homéo./Anthropo.(Hors Liste)
Code 11: MiGeL ähnliche Produkte	LiMA produits similaires
Code 12: nicht Swissmedic zugelassen	non soumis à autoris.Swissmedic
Code 13: Parapharmazie	Parapharmacie
Code 14: Keine Informationen / Regelung durch KK	pas d'informations
Code 15: nicht definiert	non defini
Code 16: Arzneimittelliste mit Tarif (ALT)	Médicaments avec tarifs (LMT)

Apotheke Tarifposition bearbeiten

Kopieren | Importieren | Posologie-Etikette | Compendium

Allgemein 
  Preise 
  Warenlogistik 
  Fibu Parameter 
  Freifelder

Pharmacode / Artikel-Nr:  triaMEDIndex

Migelcode:  Selbst erfasst

Erfassungscode:

Bezeichnung:

GTIN-Codes:

Kassenzulässigkeit:  Pflichtleistung

Betäubungsmittel:  Psychotrope Stoffe

Anbruch / Einheiten:

MwSt Pflicht:

Subtotal:

Hauptgruppe:

Bemerkungen:

Bemerkungen zwingend:  Erhöhter Selbstbehalt

Foto:

Preis

Gültig ab:

Basispreis:

Faktor:

Preis:

Fixpreis:

Grossist:

Preistyp:

OK Abbrechen

**Preis erfassen**

- Auf Rubrik „Preise“ wechseln
- Auch hier wieder NEU anwählen.
- Gültig ab: allenfalls ein Datum in der Vergangenheit wählen (ab diesem Datum kann man dieses Produkt im Leistungsblatt verrechnen)
- Basispreis: Preis des Produktes wählen.
- Faktor: bleibt auf 1.00

Apotheke Tarifposition bearbeiten

Kopieren | Importieren | Posologie-Etikette | Compe

Allgemein 
  Preise 
  Warenlogistik 
  Fibu Parameter 
  Frei

Gültig Ab	Wert	Basispreis	Preisfaktor	Grossist
01.02.2016	4,50	4,50	1,00	Allgemein
01.01.2016	4,90	4,90	1,00	Allgemein

**Preisänderungen**

- Auf gewünschtes Produkt gehen →
- Bearbeiten →
- Preise →
- Hier NEU wählen und neuer Preis mit Initial-Datum erfassen →
- Speichern.

## 2. Erstellen einer Strichcode-Liste in der Apotheke

**Unter Tarifverwaltung – Apotheke markieren und Enter (oder Doppelklick auf Apotheke)**

Medikament auswählen Enter (mit \* - Enter wird ganze Apotheke geöffnet)

Gewünschtes Medikament doppelklicken oder markieren und auswählen.

Hier auf Link FREIFELDER klicken. Nun ein Wert bei der gewünschten Rubrik setzen.

Achtung: Nur Produkte mit gleichem Wert pro Freifeld erscheinen zusammen auf eine Liste (Beispiel alle mit dem Wert 1).

Name	Wert
Ort	
Art	
Verbrauchsmaterial	1
Ampullen	

### Freifelder erstellen

Sind noch keine Freifelder definiert oder werden weitere Freifelder für Listen benötigt:

Auf Verwalten klicken – anschliessend auf Hinzufügen und gewünschten Text eintragen – speichern.

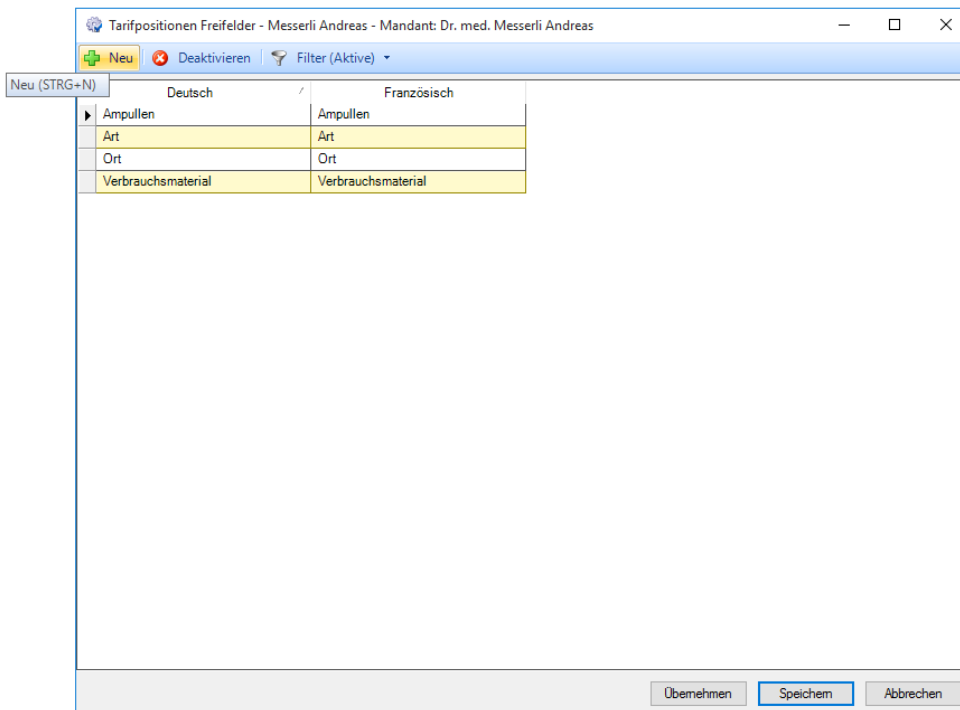

### Strichcodeliste drucken

Unter Tarifverwaltung – Apotheke markieren – in Leiste oben „Apotheke Strichcodeliste“ auswählen und auf Druckerzeichen klicken

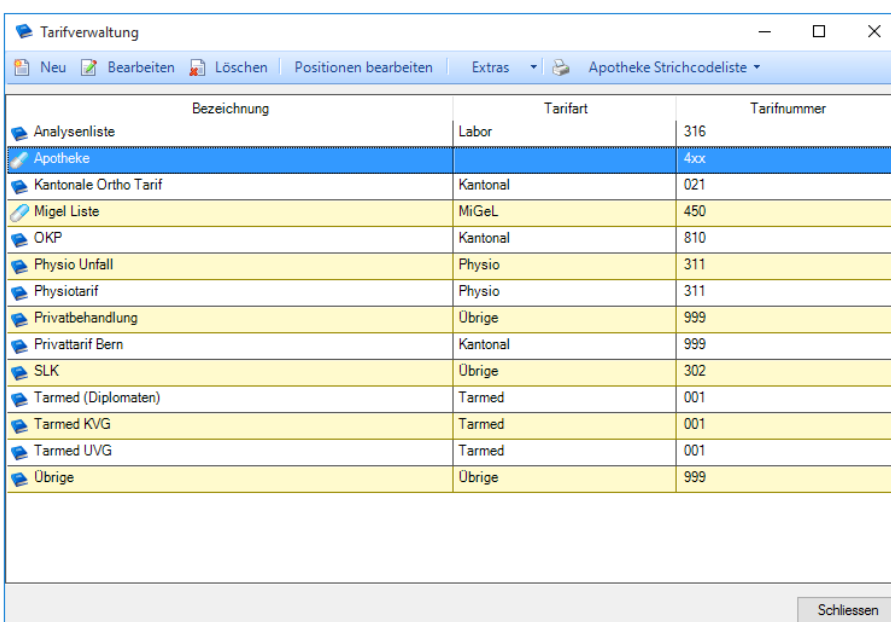

Den bei den Produkten hinterlegten Wert bei der gewünschten Liste eintragen. Sortierung nach Artikelbezeichnung auswählen (so erscheint die Liste alphabetisch) – OK klicken,

Druckoptionen X

Von Medikament

Bis Medikament

Freifeld	Wert
Ampullen	
Art	
Ort	
Verbrauchsmaterial	1

Sortierung

Erfassungscode

Aufsteigend  
 Absteigend

Die Liste kann gedruckt werden in dem das Druckerzeichen angewählt wird.

Vorschau

Drucken PDF Export PDF senden Zoom

Hauptbericht

**Apotheke Strichcodelliste**  
 Apotheke

Dr. med. Messerli Andreas

**Druckoptionen:**

Tarif	Apotheke
Tarifnummer	4xx
Freifeld	Verbrauchsmaterial = 1
Sortierung	Erfassungscode A-Z

Erf. Code	Artikel	Preis	Kassenzul.	OP/Anbruch	
---	AARANE Aeros 200 Dos	58,45	SL		
---	ADALAT RETARD Tabl 20 mg 30 Stk	14,75	SL		

Aktuelle Seite: 1      Seiten gesamt: 1      Zoomfaktor: Seitenbreite



### 3. triaMED Apotheke - Importieren von Medikamenten mittels PEN

Damit nicht alle Produkte einzeln in die Praxisapothek importiert werden müssen, kann ein bestehender Medikamentenvorrat mit einem Mobile-Pen eingelesen werden.

Vorgängig alle Leistungen, welche allenfalls auf dem Pen sind vorgängig normal übermitteln. Der Pen muss ohne Daten sein.

Nun über einen Patienten-Strichcode gehen.

Strichcode „Importieren Apotheke“ einlesen:



Alle Medikamente nacheinander einlesen.

im triaMED in die Konfiguration wechseln. Hier unter Tools – Importieren - Apotheke → Tarif Apotheke anwählen und auf „Import PEN“ gehen – Das PEN-Importfenster öffnet sich.

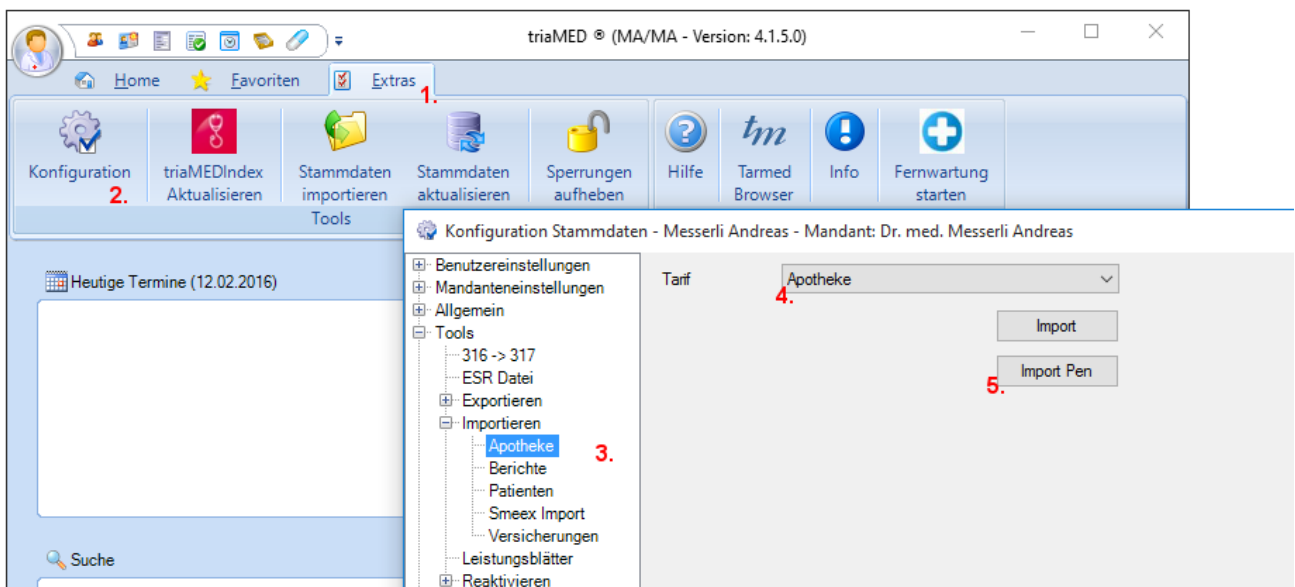

Nun den Pen in Box stecken!

Der Import der eingelesenen Medikamente auf dem Pen wird nun ausgeführt! Dieser Vorgang kann mehrmals ausgeführt werden. Allenfalls werden Produkte, welche sich schon im System befinden als Fehlerprotokoll angezeigt.

Hat ein Produkt keinen Publikumspreis, wird dies im Fehlerprotokoll ebenfalls erwähnt. In diesem Fall muss anschliessend auf dem Produkt ein Preis hinterlegt werden.

## 4. Psychotrope Stoffe, Betäubungsmittelliste

Auf dem Medikament ist eine Rubrik „psychotrope Stoffe“ erstellt worden. Dies wird automatisch auf dem jeweiligen Produkt hinterlegt.

### Auswertung, Erstellung der Liste

Hauptmenu → Statistik / Listen → Betäubungsmittel Statistik → hier Zeitraster und Haken setzen z.B. für Psychotrope Stoffe → auf Ausführen gehen.

Die entsprechende Liste erscheint:

Vorschau

Hauptbericht

**Betaubungsmittel Statistik**  
01.01.2016 - 12.02.2016

Dr. med. Messerli Andreas

**Druckoptionen:**  
 Sortierung Nach Patientennamen  
 Umfang Alle Leistungen nach Sitzungsdatum  
 Umfang Medikamente Psychotrope Stoffe  
 Patientennamen ausblenden Nein

Pharmacode	Artikel-Nr	Bezeichnung	Pat. Nr	Patient	PLZ	Ort	Geburts-tag	Anzahl	Sitzung
<b>1992268</b>	<b>ROHYPNOL</b>	<b>Filmtablett 1 mg m Farbzusatz 10 Stk</b>							
		374 BACHMEIER Frank			3600	Thun	04.05.1944	1,00	12.02.2016
								<b>Total</b>	<b>1,00</b>
<b>1992274</b>	<b>ROHYPNOL</b>	<b>Filmtablett 1 mg m Farbzusatz 30 Stk</b>							
		374 BACHMEIER Frank			3600	Thun	04.05.1944	1,00	12.02.2016
		20 ZBINDEN Anita			3073	Gümligen	25.12.1934	1,00	12.02.2016
								<b>Total</b>	<b>2,00</b>
<b>1388839</b>	<b>STILNOX</b>	<b>Tabletten 10 mg 30 Stk</b>							
		7 Aufdermauer Sahra					06.05.1977	2,00	12.02.2016
		20 ZBINDEN Anita			3073	Gümligen	25.12.1934	1,00	12.02.2016
								<b>Total</b>	<b>3,00</b>
<b>0212067</b>	<b>VALIUM</b>	<b>Tabletten 10 mg 25 Stk</b>							
		20 ZBINDEN Anita			3073	Gümligen	25.12.1934	1,00	12.02.2016
								<b>Total</b>	<b>1,00</b>
<b>0211984</b>	<b>VALIUM</b>	<b>Tabletten 2 mg 30 Stk</b>							
		7 Aufdermauer Sahra					06.05.1977	2,00	12.02.2016
		20 ZBINDEN Anita			3073	Gümligen	25.12.1934	1,00	12.02.2016
								<b>Total</b>	<b>3,00</b>

Aktuelle Seite: 1      Seiten gesamt: 1      Zoomfaktor: Seitenbreite

## 5. Apotheke – Bestellwesen

Bitte konsultieren Sie auch die detaillierte Anleitung „Warenlogistik“, welche auch die unterschiedlichen Möglichkeiten und Auswirkungen der Führung eines Lagerbestands aufzeigt.

Alle Medikamente, welche dem Patienten verrechnet werden, können direkt über triaMED beim Medikamentenlieferanten bestellt werden. Es können mehrere Lieferanten eingetragen werden. Ebenso besteht die Möglichkeit, die Bestellung per Fax, per Post oder online zu übertragen.

Wenn Sie direkt ab triaMED bestellen möchten, benötigen Sie das **Modul triaMED Warenlogistik**.

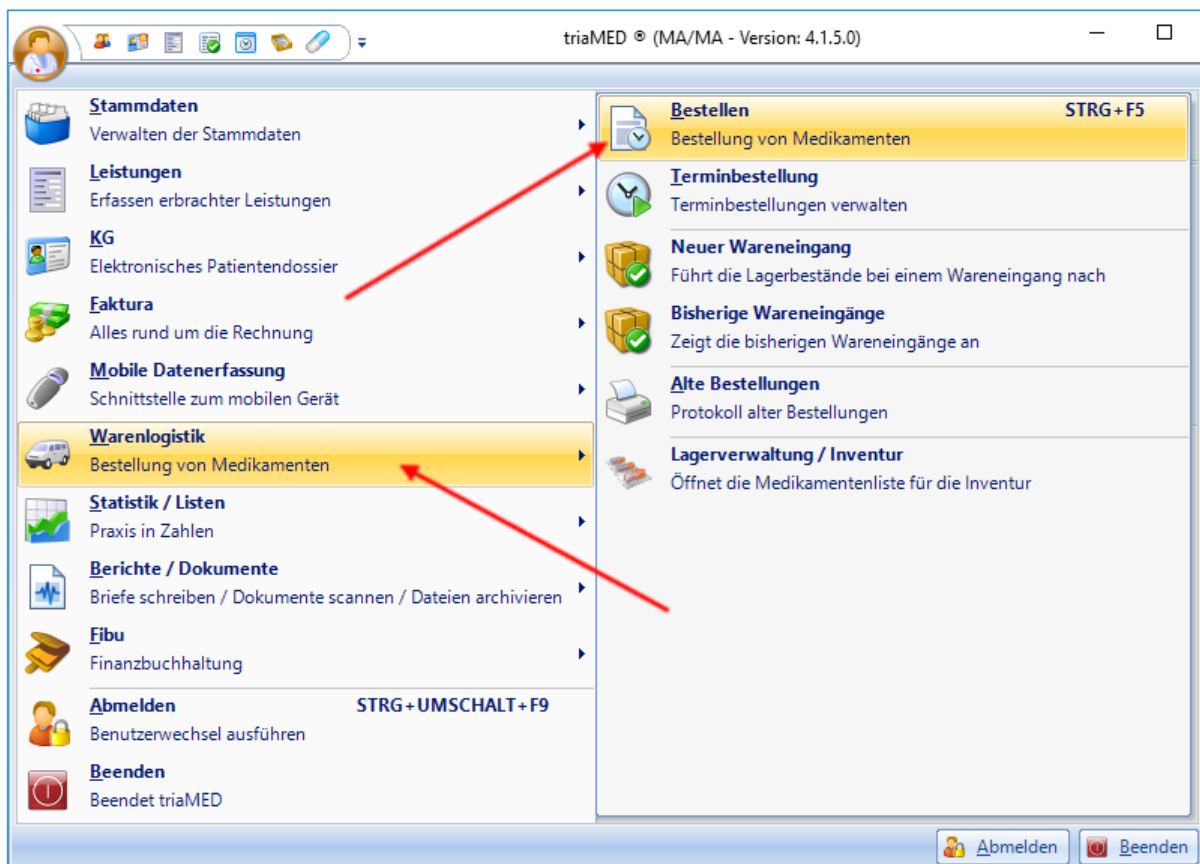

Die Installation erfolgt durch unsere Technikabteilung und Sie werden durch unser Schulungspersonal instruiert.

Bestellvorschlag

Bestellen Aktualisieren Tarifposition bearbeiten Schnittstelle setzen Entfernen Bestellung Filter (Aktuell)

Pharmacode	Artikelbezeichnung	Berechnet	Termin	Manuell	Total	Schnittstelle	Lieferart	Etikette	Letzte Bestellung	Letzte Bestellmenge	Offen	History
0719257	TENORMIN Tabl 100 mg 100 Stk	1	0	0	1	Galexis	Normal	<input type="checkbox"/>				...
1242283	TRACRINUM Inj Lös 5 Amp 5 ml	1	0	0	1	Galexis	Normal	<input type="checkbox"/>				...
2131060	TRAMADOL MEBHA Supp 10 Stk	2	0	-1	1	Galexis	Normal	<input type="checkbox"/>				...
0932985	TRAMAL Kaps 50 mg 10 Stk	3	0	1	4	Apotheke zur Rose	Normal	<input type="checkbox"/>				...
1412437	TRAMAL Kaps 50 mg 60 Stk	1	0	0	1	Galexis	Normal	<input type="checkbox"/>				...
1313741	TRANSPORE 3M Heftpflaster 5mx12.5mm	0	0	10	10	Galexis	Normal	<input type="checkbox"/>				...
0211843	VALIUM Inj Lös 10 mg i.m./i.v. 5 Amp 2 ml	0	1	0	1	Galexis	Normal	<input type="checkbox"/>				...
0212073	VALIUM Tabl 10 mg 100 Stk	1	0	0	1	Galexis	Normal	<input type="checkbox"/>				...
0212067	VALIUM Tabl 10 mg 25 Stk	1	0	0	1	Apotheke zur Rose	Normal	<input type="checkbox"/>				...
0211984	VALIUM Tabl 2 mg 30 Stk	5	0	0	5	<Keine>	Normal	<input type="checkbox"/>				...

**Bestellung wird verschickt** (red arrow pointing to 'Berechnet' column)

**Testdruck** (red arrow pointing to 'Bestellung' menu item)

**erscheint auf nächster Bestellung** (red arrow pointing to 'Auf nächsten Bestellvorschlag' in context menu)

**Warenlogistik auf Null gesetzt** (red arrow pointing to 'Nie mehr in Bestellvorschlag' in context menu)

**reduziert Bestand erscheint erst bei nächster Abgabe** (red arrow pointing to 'Verbrauch zurücksetzen' in context menu)

**manuelle Produkterfassung** (red arrow pointing to 'Apotheke' dropdown)

**öffnet Produkt in Apotheke** (red arrow pointing to 'Apotheke zur Rose' in 'Lieferart' column)

Speichern Abbrechen

Bei der Spalte „Manuell“ können Sie auch einen Minusbetrag eingeben, um die Bestellmenge gegenüber der automatisch vorgeschlagenen Menge zu verringern.

## 6. Anleitung Erfassung neuer Lieferanten

Extras - Konfiguration – Mandanteneinstellungen – Schnittstellen – Neu

Schnittstellenart: Warenlogistik - OK

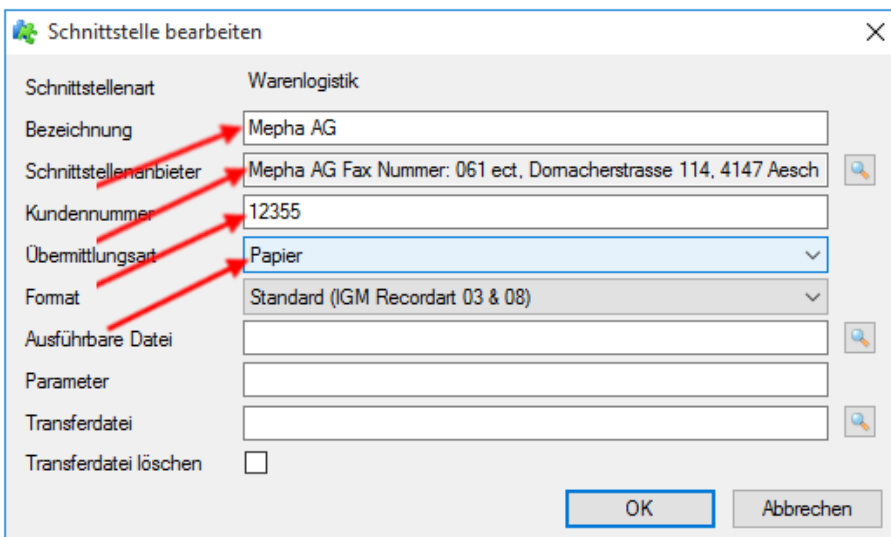
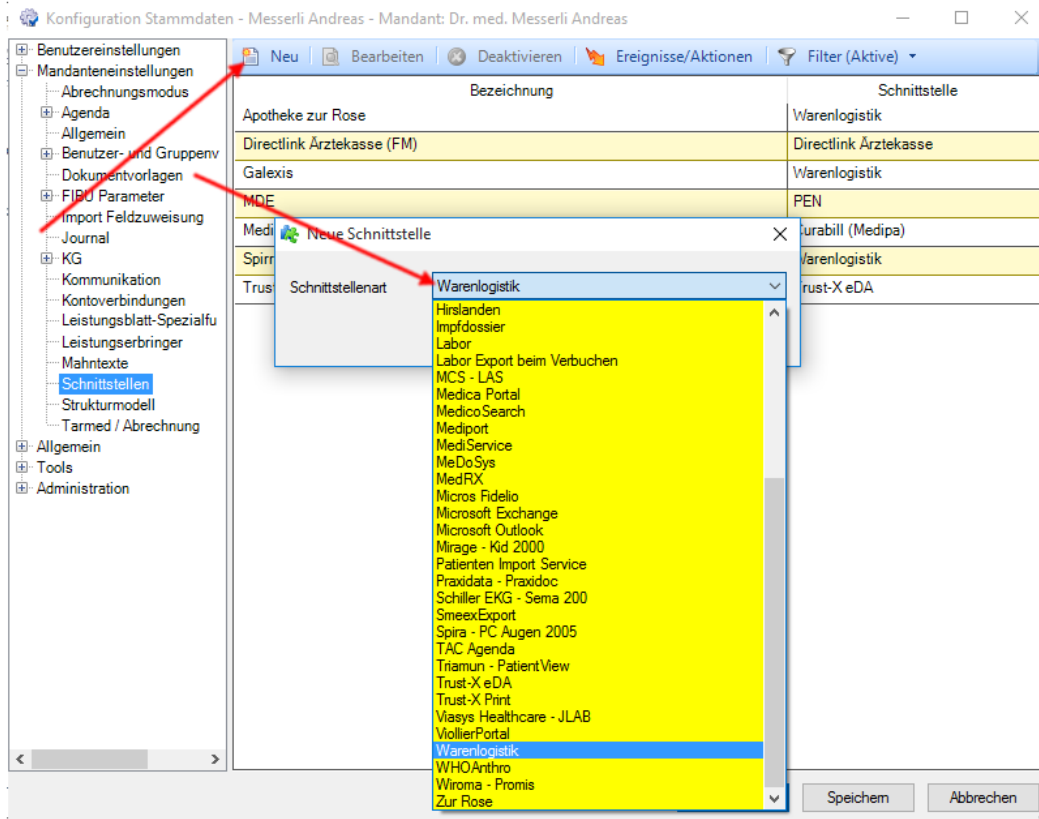

**Bezeichnung:** Name der Firma eingeben – Tabulator (oder auf Lupe klicken)

**Schnittstellenanbieter:** Firma eintragen. Falls die Firma noch nicht im Adresstamm der Firmen erfasst ist, diese über „Neu“ die Firma als Lieferant erfassen

**Firma - Neu**

Adresstiketten A5 | Löschen | Import

Adresse | Kommunikationsmittel | Adressen | Freifelder | Beziehungen

Firmenart: Lieferant

EAN- / Betriebs Nr.: [ ] [ ]

Korresp. Sprache: Deutsch | Erf.Code: [ ]

Name: Mepha AG Fax Nummer: 061 ect

Name Zusatz: [ ]

Adresse: Domacherstrasse 114

Land - PLZ - Ort: CH | 4147 | Aesch BL

**Kundennummer** erfassen, falls vorhanden. Kundennummer ist nicht zwingend bei Faxübermittlung

**Übermittlungsart** auf Papier stellen. Somit wird eine Papierbestellung gedruckt und diese kann per Fax oder Post dem Lieferant zugestellt werden.

Falls der Lieferant die Bestellung elektronisch empfangen kann, kann dies jederzeit auf dieser Schnittstelle angepasst werden.

Für die Einrichtung des elektronischen Bestellwesens benötigen Sie einen Einsatz unserer Technikerabteilung.

Wird die Bestellung elektronisch verschickt, nehmen Sie bitte Kontakt mit uns auf. Die Einstellungen werden durch uns ausgeführt.

**Schnittstelle bearbeiten**

Schnittstellenart: Warenlogistik

Bezeichnung: Warenlogistik Galexis

Schnittstellenanbieter: Galexis AG, . 4704 Niederbipp BE

Kundennummer: 123

Übermittlungsart: elektronisch

Format: Standard (IGM Recordart 03 & 08)

Ausführbare Datei: C:\Transfer\Galexis.EXE

Parameter: [ ]

Transferdatei: C:\Transfer\transfer.txt

Transferdatei löschen:

OK | Abbrechen

Der Lieferant kann auch vorher via Stammdaten im Adressstamm der Firmen erfasst werden.