

triaMED Anleitung BlueEvidence Schnittstelle

31.03.2017

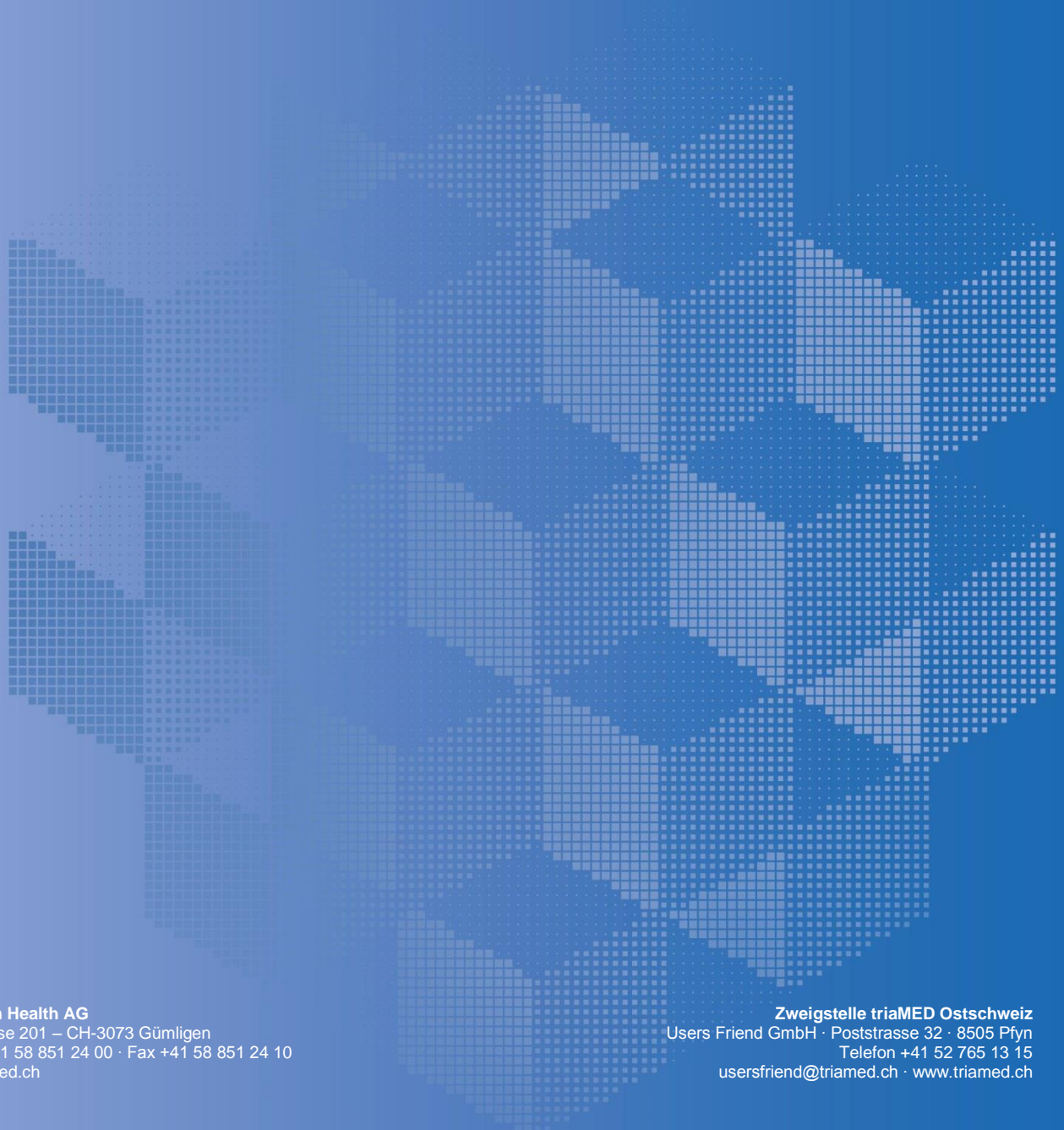

Inhaltsverzeichnis

Inhaltsverzeichnis	2
1. BlueEvidence Schnittstelle	3

1. BlueEvidence Schnittstelle

Es besteht die Möglichkeit, die Schnittstelle auf zwei verschiedene Arten zu benutzen:

Über die Favoriten

Über die Favoriten können Sie einen Patienten direkt überweisen oder den Patienten auf dem BlueEvidence Webservice direkt anzeigen lassen.



- Sie haben hier auch die Möglichkeit alle (oder einzelne) Patienten mit dem BlueEvidence Webservice abzugleichen (synchronisieren). Wenn mit der Agenda von triaMED arbeiten, können Sie Patienten mit Termin eines bestimmten Zeitraums synchronisieren.

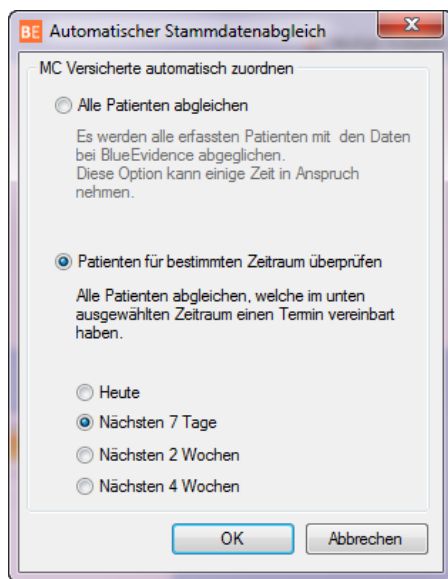

- Nach dem die Patienten abgeglichen worden sind, erhalten sie eine Liste mit allen synchronisierten Patienten. Die Patienten mit einem Häkchen konnten erfolgreich abgeglichen werden. Die mit einem Kreuz sind fehlerhaft.

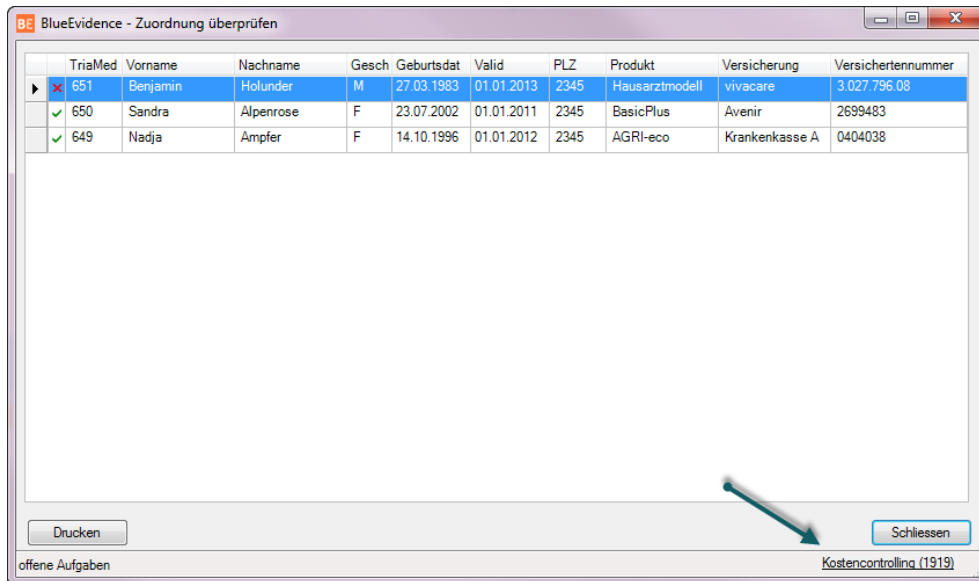

- Unten rechts sehen Sie die Anzahl zu visierenden Aufgaben/Kosten, welche vom Webservice zurückgegeben werden. Per Mausklick auf „Kostencontrolling“ gelangen Sie direkt auf den Webservice von BlueEvidence.
- Nach dem Sie dieses Fenster geschlossen haben, erscheint ein Fenster mit allen Patienten, welche nicht zugeordnet werden konnten. Dort können Sie die einzelnen Patienten mit der Lupe zuordnen oder mit dem roten Kreuz entfernen, falls Sie diese keinem triaMED Patienten zuordnen möchten.

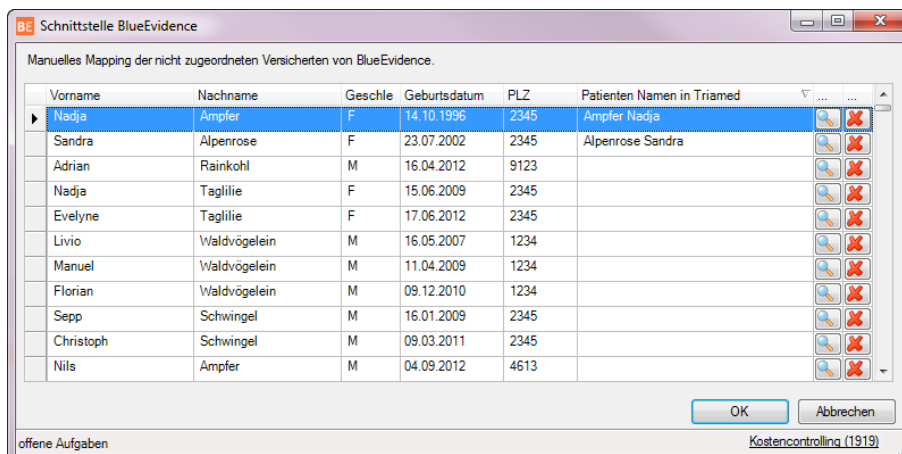

- Das nächste Fenster zeigt eine Liste aller Versicherungen welche in triaMED nicht gefunden wurden. Diese Versicherungen sollten Sie im Versicherungsstamm noch erfassen.

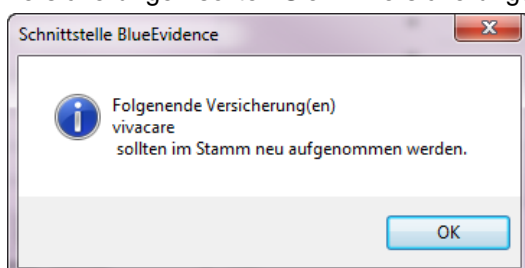

Über die Patientenstammdaten

Über die Patientenstammdaten können Sie den geöffneten Patienten direkt aktualisieren, überweisen, anzeigen oder die Verknüpfung zu BlueEvidence entfernen.

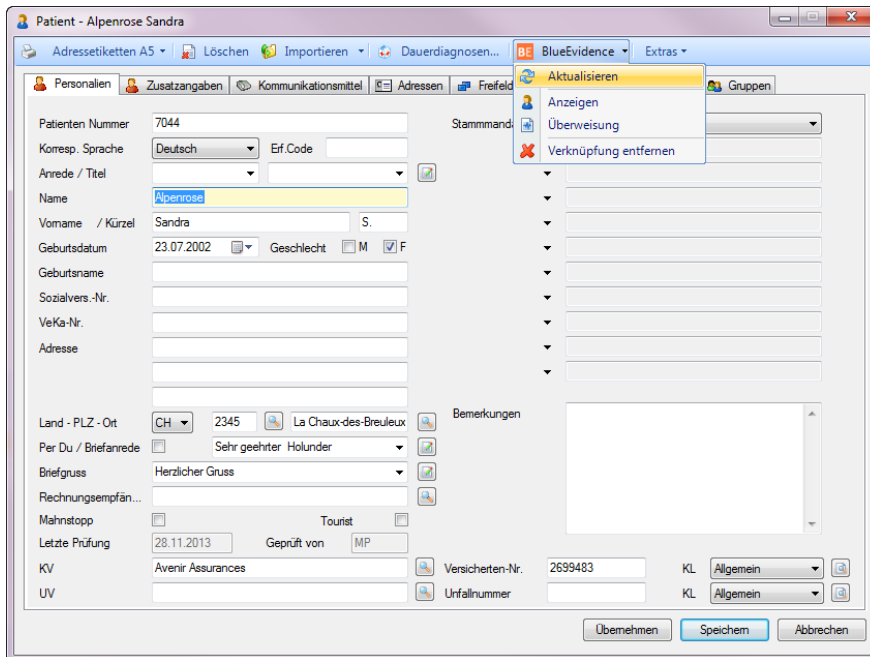

- Nach dem ein Patient mit dem BlueEvidence Webservice abgeglichen wurde, können Sie die Informationen in der Versicherungsdeckung oder im Patienteninformations-Fenster sehen. Um in die Versicherungsdeckung zu gelangen, klicken sie ganz rechts bei der Versicherung auf die Lupe.

