

triaMED Anleitung Signatur-Unterschrift auf Rezept und AUF-Zeugnis

31.03.2017

Inhaltsverzeichnis

Inhaltsverzeichnis	2
1. Signatur-Unterschrift auf Rezept und AUF-Zeugnis	3
1.1. Voraussetzung	3
1.2. Rezept.....	4
1.3. AUF-Zeugnis, Dispens.....	6

1. Signatur-Unterschrift auf Rezept und AUF-Zeugnis

1.1. Voraussetzung

Bei den Stammdaten des Benutzers unter Personal (Hauptmenu – Stammdaten – Weitere – Personal) kann die Signatur inklusive der eingescannten Unterschrift hinterlegt werden.

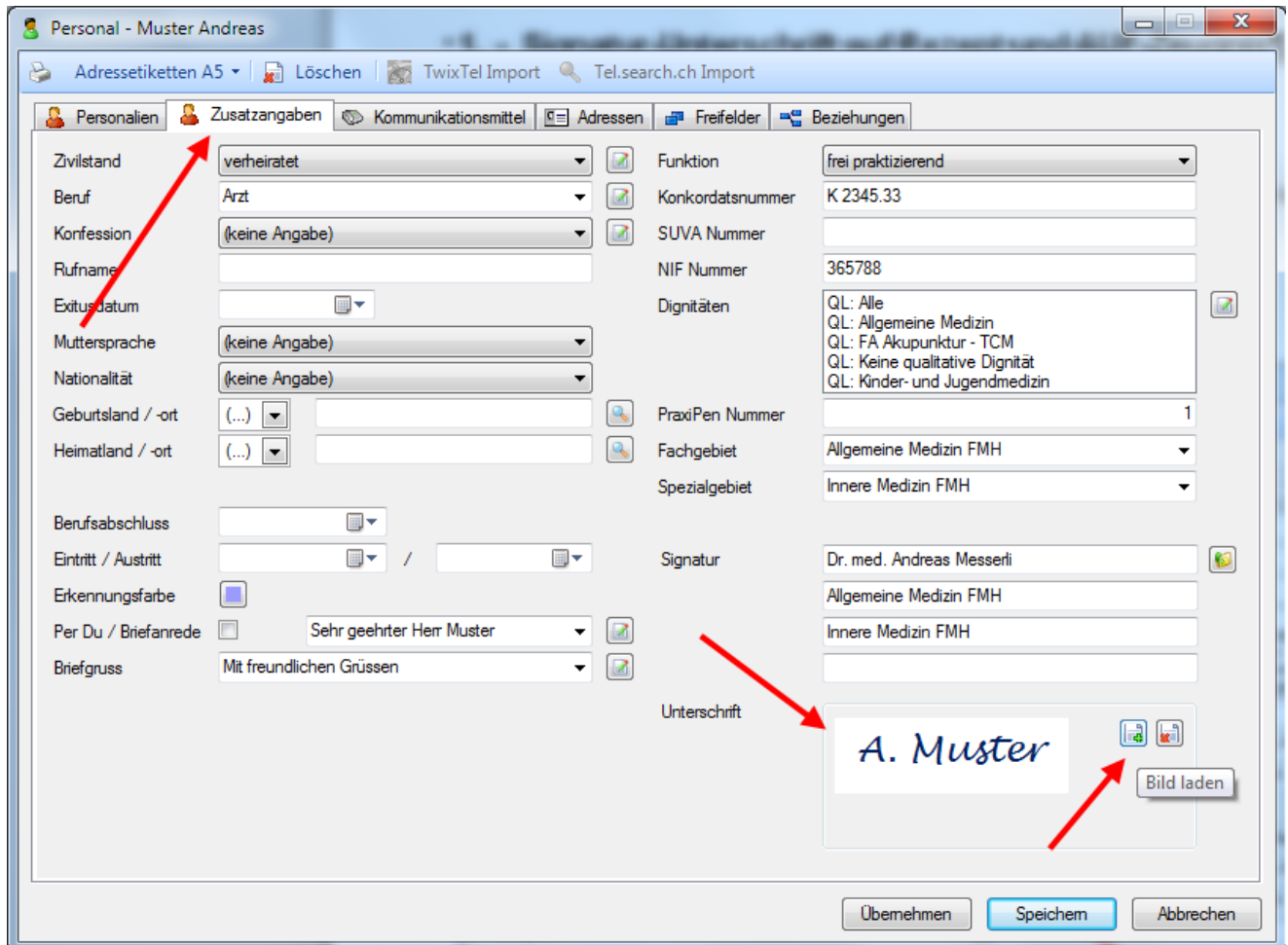

1.2. Rezept

Pro Arzt kann in der Konfiguration auf den Rezeptparametern eingestellt werden, ob die Signatur-Unterschrift auf dem Rezept gedruckt werden kann.

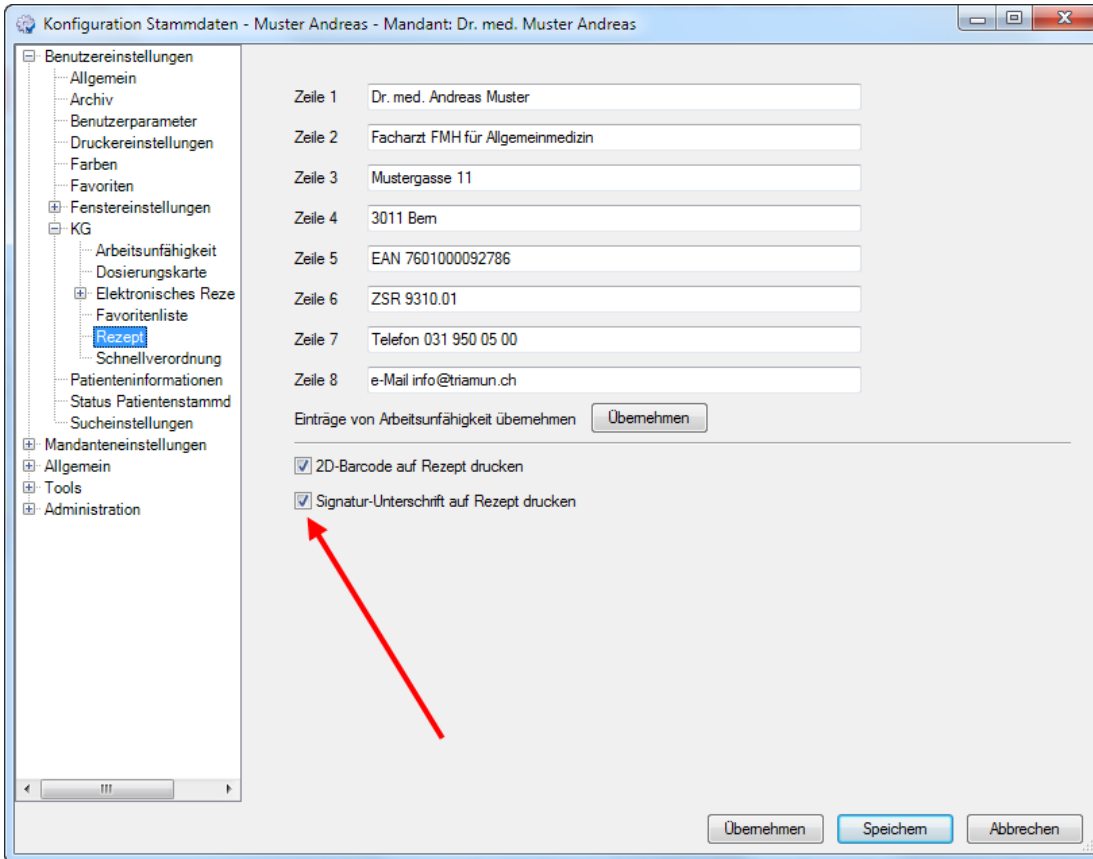

Falls beim ausgewählten Arzt in der Signatur die Unterschrift eingescannt ist und dies bei der Rezept-Konfiguration entsprechend aktiviert ist, kann diese beim Erstellen des Rezepts wahlweise mitgedruckt werden.

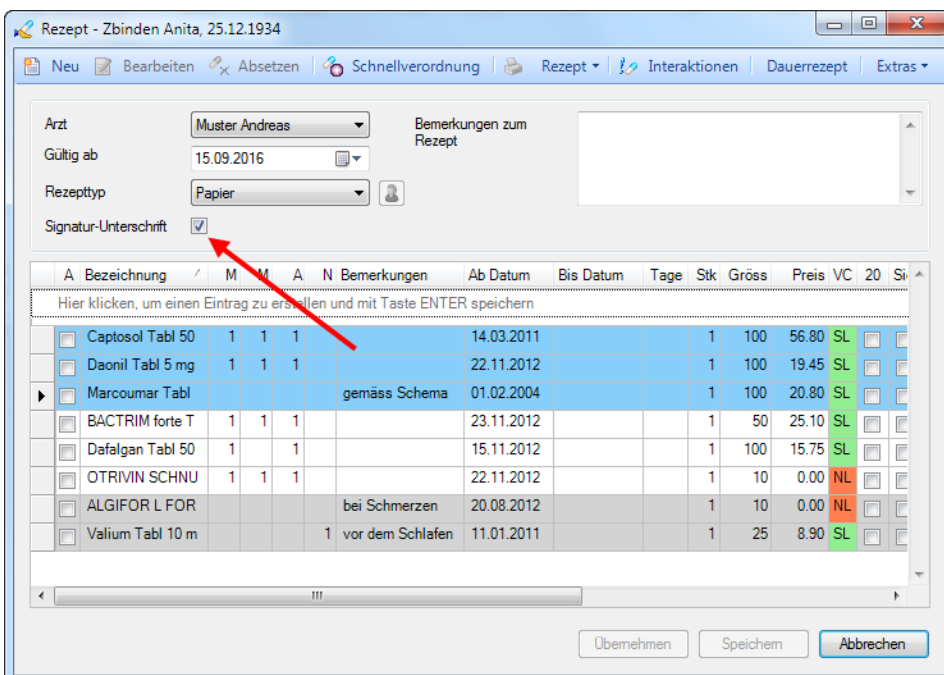

Die Checkbox zum Setzen des Häkchens ist nur aktiv, falls bei der Signatur des Arztes des in der oberen Combobox gewählten Arztes eine Unterschrift hinterlegt ist und dies auf der Konfiguration des Rezepts freigegeben wurde. Ansonsten ist die Checkbox ausgegraut.

Falls die Funktion in der Konfiguration freigegeben ist (Häkchen gesetzt), ist die Checkbox gewählt, also ein Häkchen gesetzt.

Die Einstellung der Checkbox kann jeder Benutzer mittels *'Einstellungen speichern'* als Vorgabe speichern.

Wenn die Checkbox Signatur-Unterschrift gesetzt ist, wird das Rezept automatisch mit der Unterschrift ausgedruckt, respektive in der Preview angezeigt.



Dr. med. Andreas Muster
 Facharzt FMH für Allgemeinmedizin
 Mustergasse 11
 3011 Bern
 EAN 7501000092786
 ZSR 9310.01
 Telefon 031 950 05 00
 e-Mail info@triamun.ch



Rezept

Zbinden Anita, geb. 25.12.1934, Am Hang 21b, 3073 Gümligen BE

1x [100] Captoool Tabl 50 mg
1-1-1

Rezept gültig bis :

A. Muster

15.09.2016 Seite 1 von 1
Dr. med. Andreas Muster

1.3. AUF-Zeugnis, Dispens

Pro Arzt kann in der Konfiguration auf den Arbeitsunfähigkeits-Parametern eingestellt werden, ob die Signatur-Unterschrift auf dem Arbeitsunfähigkeits-Zeugnis gedruckt werden kann.

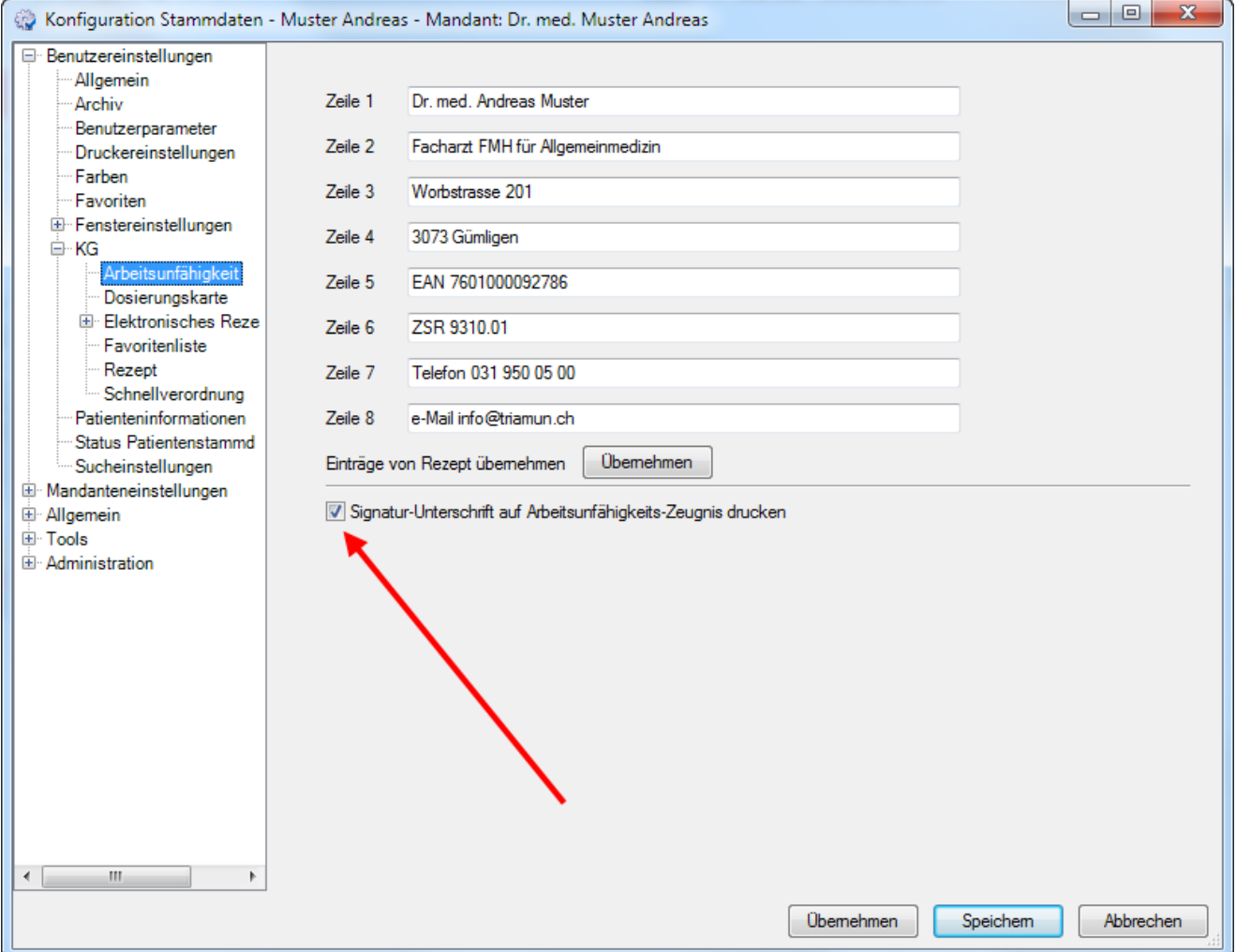

Konfiguration Stammdaten - Muster Andreas - Mandant: Dr. med. Muster Andreas

Benutzereinstellungen

- Allgemein
- Archiv
- Benutzerparameter
- Druckereinstellungen
- Farben
- Favoriten
- Fenstereinstellungen
- KG
 - Arbeitsunfähigkeit**
 - Dosierungskarte
- Elektronisches Reze
- Favoritenliste
- Rezept
- Schnellverordnung

Patienteninformationen

- Status Patientenstamm
- Sucheinstellungen

Mandanteneinstellungen

- Allgemein
- Tools
- Administration

Zeile 1: Dr. med. Andreas Muster

Zeile 2: Facharzt FMH für Allgemeinmedizin

Zeile 3: Worbstrasse 201

Zeile 4: 3073 Gümligen

Zeile 5: EAN 7601000092786

Zeile 6: ZSR 9310.01

Zeile 7: Telefon 031 950 05 00

Zeile 8: e-Mail info@triamun.ch

Einträge von Rezept übernehmen

Signatur-Unterschrift auf Arbeitsunfähigkeits-Zeugnis drucken

Falls beim AA (Ausführenden Arzt) das Häkchen in der Konfiguration gesetzt ist und bei diesem Arzt eine Signatur-Unterschrift vorhanden ist, wird vor dem Druck oder Preview ein Fenster geöffnet mit der Möglichkeit, mittels Checkbox die Unterschrift zu setzen. Als Default ist das Häkchen gesetzt.

Mittels 'Einstellungen speichern' kann der Benutzer auf diesem Fenster die gewünschte Einstellung mit oder ohne Häkchen setzen.

Das Fenster bietet die Möglichkeit an: *Diese Meldung nicht mehr zeigen*. Dann wird die zuletzt gesetzte Einstellung bezüglich Checkbox für diesen Benutzer immer automatisch ausgeführt.

The screenshot shows the patient record for Anita Zbinden. The main window displays a table of 'AUF' (Arbeitsunfähigkeit) entries. A dialog box titled 'AUF-Zeugnis drucken' is open, showing a checked checkbox for 'Signatur-Unterschrift auf Arbeitsunfähigkeits-Zeugnis drucken' and an unchecked checkbox for 'Diese Meldung nicht mehr anzeigen'. Red arrows point from the text above to the 'Problemliste' menu item, the 'AUF' table, and the 'Diese Meldung nicht mehr anzeigen' checkbox.

AUF in %	Von Datum	Bis Datum	Voraussichtliche Dauer	Bemerkung	Dok	AA	VA
100	19.11.2012	25.11.2012				MA	MA
100	12.09.2011	16.09.2011				MA	MA
100	31.08.2011	09.09.2011				MA	MA
100	06.12.2010	31.12.2010				MA	MA
60	14.12.2009	18.12.2009				MA	MA
100	04.12.2009	11.12.2009				MA	MA
50	07.05.2008	03.12.2009				MA	MA
100	11.11.2007	28.11.2007				MA	MA