

triaMED Anleitung Default Spalte Art bei Probleme/Diagnosen

06.03.2018

Inhaltsverzeichnis

Inhaltsverzeichnis	2
1. Default Spalte Art bei Probleme/Diagnosen	3
1.1. Konfiguration.....	4

1. Default Spalte Art bei Probleme/Diagnosen

Als Administrator kann man ab triaMED 4.4.0.0 unter Extras → Konfiguration → Mandanteneinstellungen → KG → Allgemein den Default für den Bildschirm *Probleme, Diagnosen* für die Spalte *Art* wahlweise auf *Diagnose* umstellen.

Default ist *Problem*, entsprechend der bisherigen Einstellung.

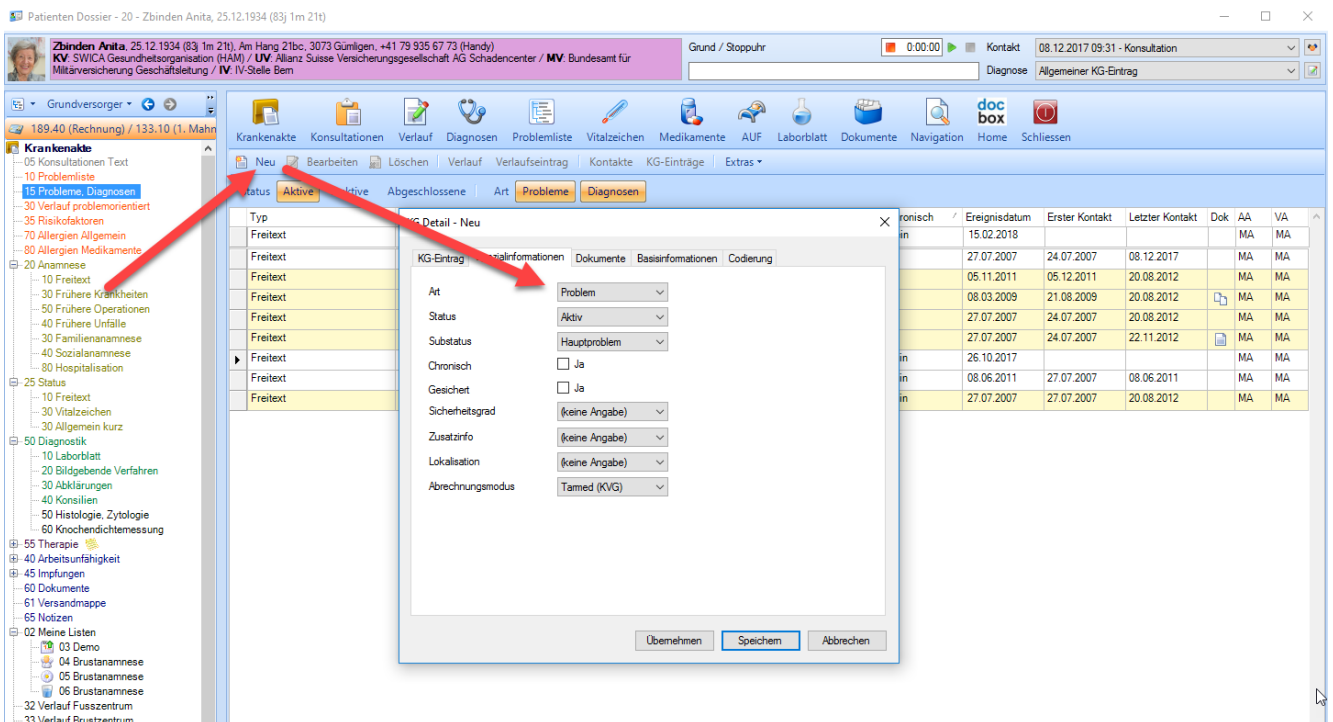
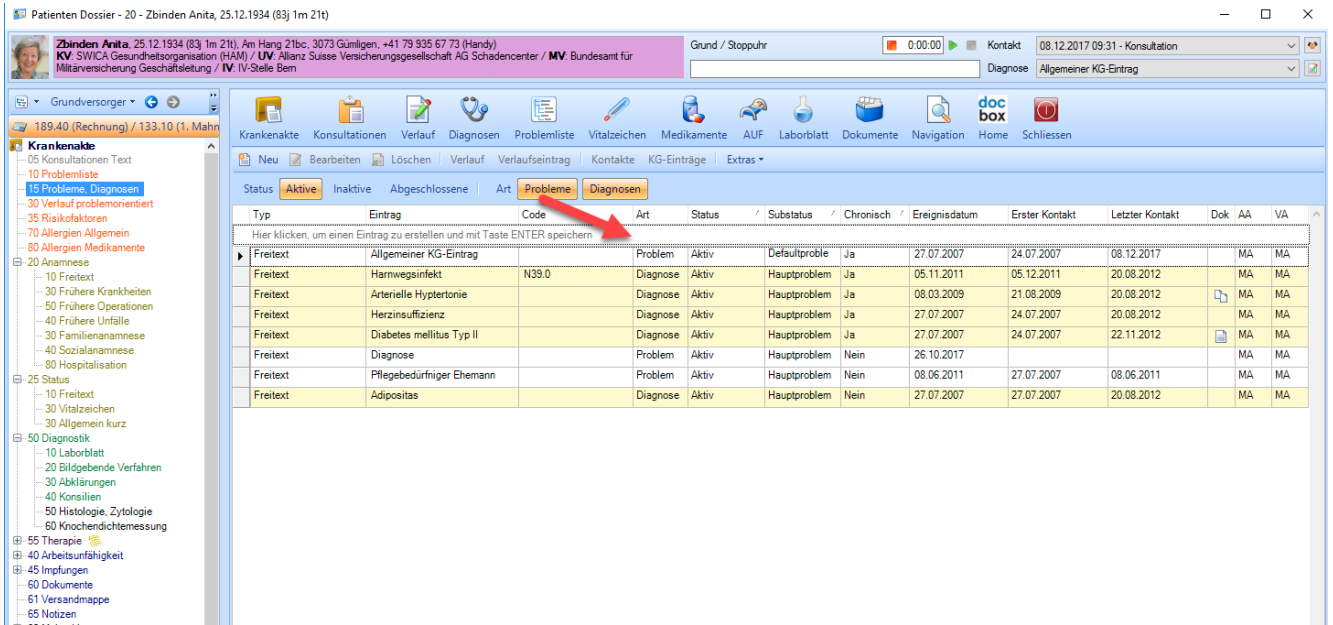

1.1. Konfiguration

Konfiguration Stammdaten - Muster Andreas - Mandant: Dr. med. Muster Andreas

- Benutzereinstellungen
- Mandanteneinstellungen
 - Abrechnungsmodus
 - Agenda
 - Allgemein
 - Dokumentvorlagen
- FIBU Parameter
- Import Feldzuweisung
- Journal
- KG
 - Allgemein**
 - Ansicht
 - Auswertungen
 - Automatisch abrech
 - Berechnungen
 - Codierung
 - Labor
 - Therapie
 - Kommunikation
 - Kontoverbindungen
 - Leistungsblatt-Spezialfu
 - Leistungserbringer
 - Mahntexte
 - Recalls
 - Schnittstellen
 - Strukturmodell
 - Tarmed / Abrechnung
- Allgemein
- Tools
- Administration

KG Allgemein

Konfiguration von Textbausteinen

Klartextübersicht Die Bezeichnung 'Freitext' für Wörterbucheinträge soll nicht angezeigt werden.

Die Problemliste für alle Mandanten sichtbar machen.

Datum-Sortierreihenfolge (Kumulative Ansicht)

Links absteigend Links aufsteigend

Archiv-Kategorie für die Versandmappe (Aus Druckvorschau)

Archiv-Kategorie für PDF-Dokumente

Zuweisen Standardproblem

Zuweisen Standardproblem anzeigen Soll das Fenster Standardproblem zuweisen jeweils angezeigt werden?

Kumulativ nur Resultat-Zeilen anzeigen (Ohne Labor)

In der kumulativen Ansicht nur Zeilen mit Resultaten anzeigen.

Standard Abrechnungsmodus beim Erstellen eines neuen Problems

Bestehende Einträge 'Allgemeines KG-Problem' aktualisieren.

"Diagnose" als Default in der Liste Probleme/Diagnose setzen.